

DRAFT DRAWING (NOT DEFINITIVE) AND SHAFT WITHOUT SLOPINGS (EN 81-1)

GLOWNE PARAMETRY

Udzwig nominalny: 1600 kg
 Predkosc: 21 Osoby
 Predkosc: 1 m/s
 Wysokosc podnoszenia: 6 m
 Ilosc przystankow: 3
 Ilosc dojsc: 3

Napiecie oswietleniowa: 230 V
 Napiecie sieci elek.: 400 V
 Ilosc faz: 3 PHASES + NEUTRAL
 Czestotliwosc: 50 Hz
 Moc maszyny: 11,8 kW
 Moc sieci elek.: 14 kW
 Prad nom. sieci elek.: 23,63 A
 Prad max. sieci elek.: 27.4 A

Max waga kabiny+ramy: 1413kg

Typ sterowania: COLEC-SELEC
 SIMPLEX

DZIALAJACE SILY W DaN

P1: 8900 daN
 P2: 6050 daN
 P3: 150 daN
 P4: 3250 daN
 P5:
 P6: 1350 daN
 P7: 2600 daN
 P8: 750 daN

OBCIAZENIE NA PROWADNICACH

Distance between supports: 2870 mm



Fx: 173 daN
 Fy: 164 daN

UWAGI

Wszystkie warunki zawarte w dokumencie 'Work preparation guide' musza byc spelnione.

Podczas zaladunku i rozladunku windy, w zadnej chwili waga przewozonych przedmiotow wraz z wozkiem zaladowczym nie moze przekraczac udzwigi nominalnego windy.

EDYCJA	MODYFIKACJA	DATA	PODPIS
KLIENT RADWIND Sp, z o.o, ADRES STUDIO A4 MIASTO SZCZECIN			
	NARYSOWANIE 6/09/2016 EXOLP00000	SKALA JEDNOSTKA mm	RYSUNEK NR STRONA 1/8
		REF.	360283

DRAFT DRAWING (NOT DEFINITIVE) AND SHAFT WITHOUT SLOPINGS (EN 81-1)

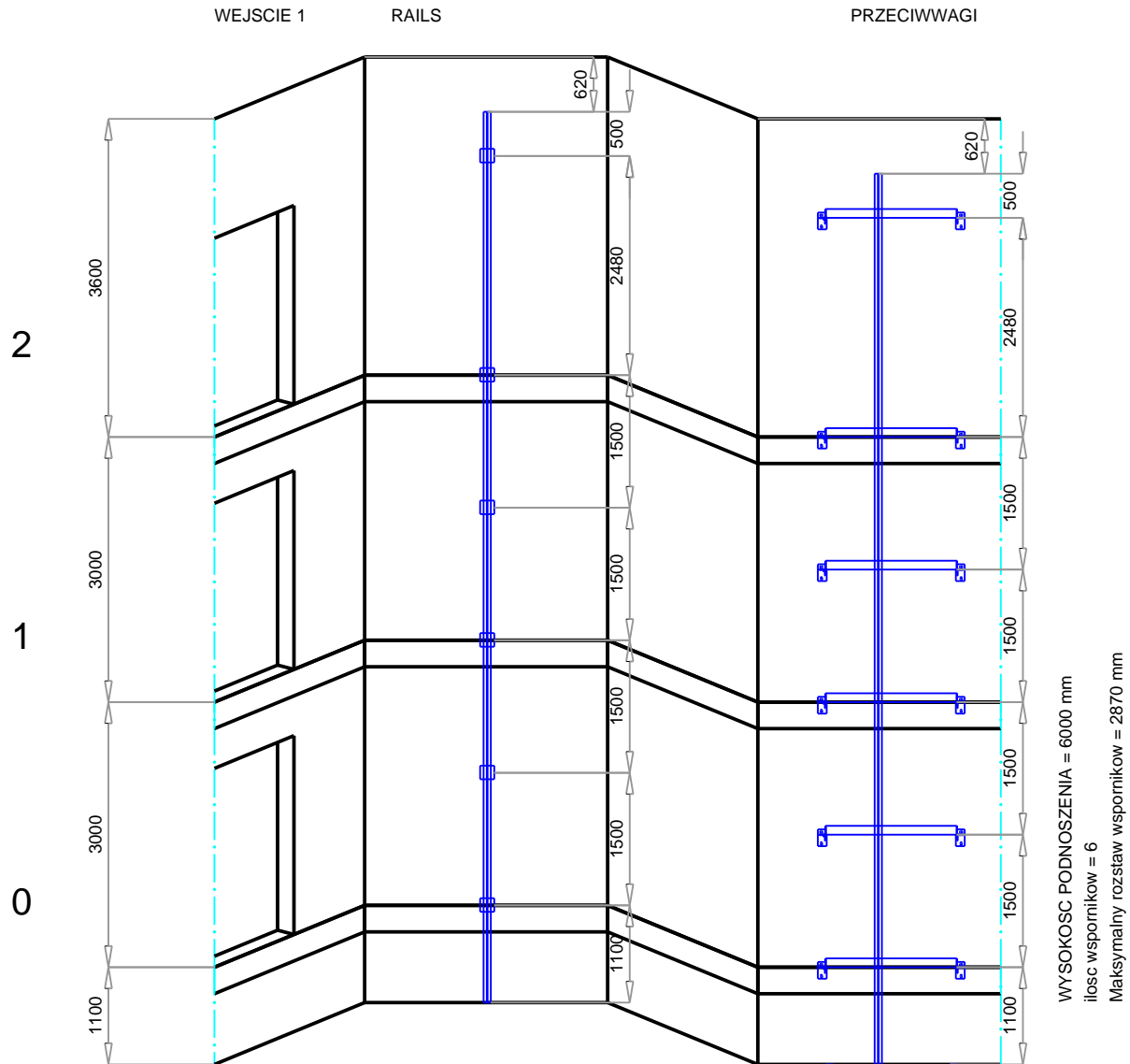

KLIENT RADWIND Sp, z o.o,
 ADRES STUDIO A4
 MIASTO SZCZECIN



NARYSOWANIE 6/09/2016
 EXOLP00000

SKALA

RYSUNEK NR

SPRAWDZONE

JEDNOSTKA mm

STRONA 2/8

REF. 360283

DRAFT DRAWING (NOT DEFINITIVE) AND SHAFT WITHOUT SLOPINGS (EN 81-1)

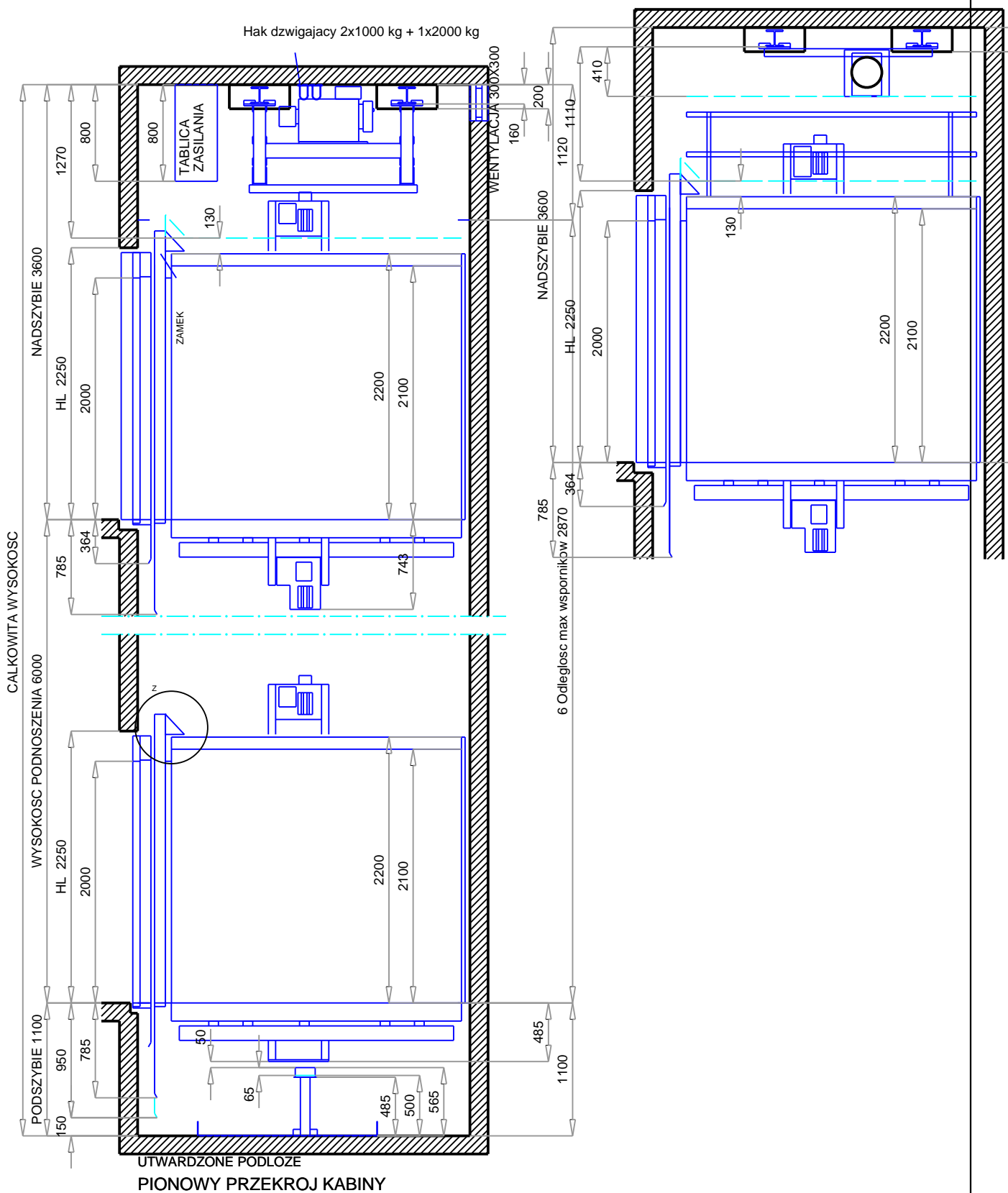

KLIENT RADWIND Sp, z o.o,
 ADRES STUDIO A4
 MIASTO SZCZECIN



NARYSOWANIE 06/09/2016
 EXOLP00000
 SPRAWDZONE

SKALA
 JEDNOSTKA mm

RYSUNEK NR
 STRONA 3/8



REF. 360283

DRAFT DRAWING (NOT DEFINITIVE) AND SHAFT WITHOUT SLOPINGS (EN 81-1)

Hak dzwigajacy 2x1000 kg + 1x2000 kg

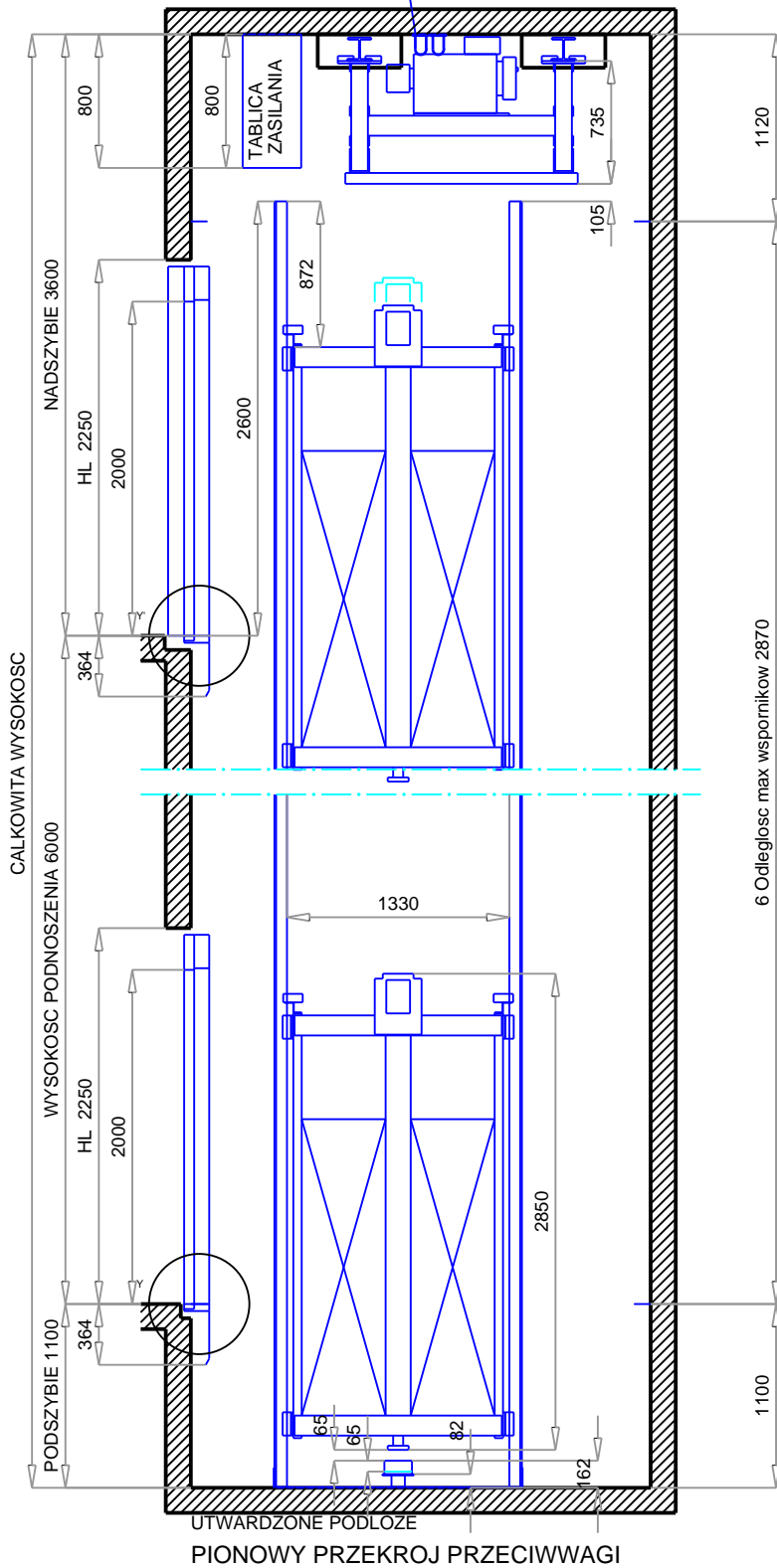

6 Odleglosc max wspornikow 2870

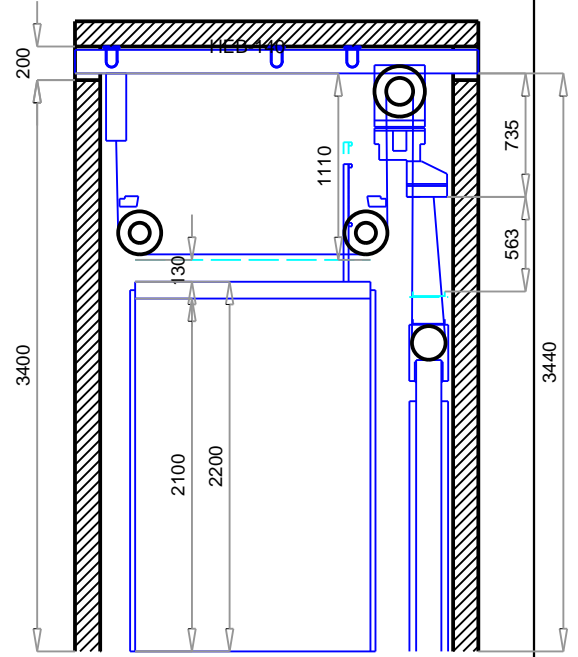

Drzwi 2
STEROWANIE

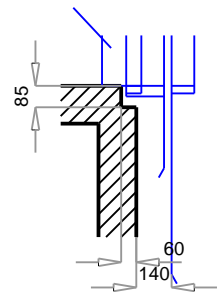

DETAL Y
Drzwi

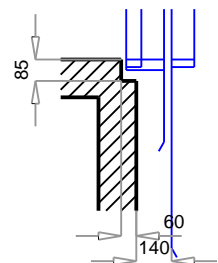

KLIENT RADWIND Sp, z o.o,
ADRES STUDIO A4
MIASTO SZCZECIN



NARYSOWANIE 6/09/2016
EXOLP00000

SPRAWDZONE

SKALA

JEDNOSTKA mm

RYСУNEK NR

STRONA 4/8



REF.

360283

DRAFT DRAWING (NOT DEFINITIVE) AND SHAFT WITHOUT SLOPINGS (EN 81-1)

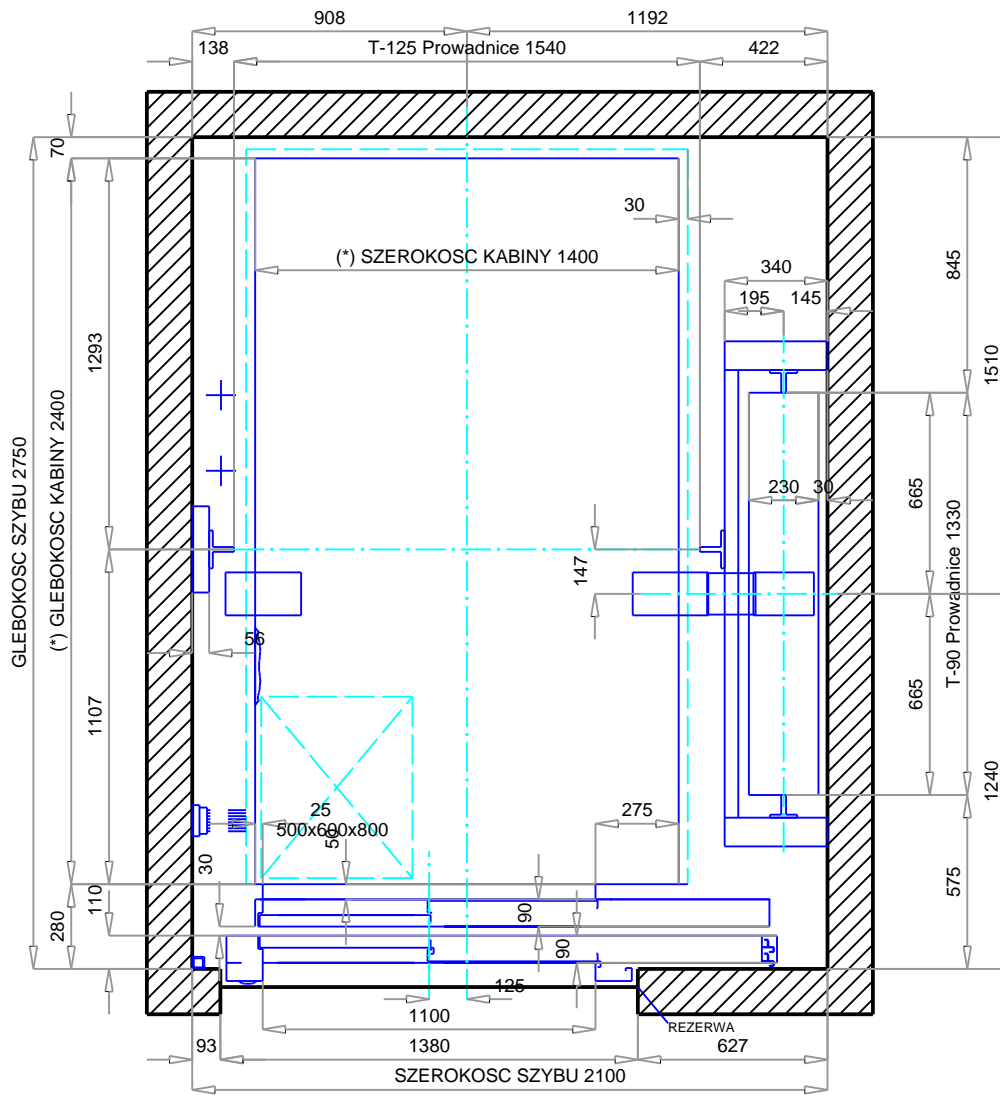

Drzwi

PLAN SZYBU

Skala 1/25

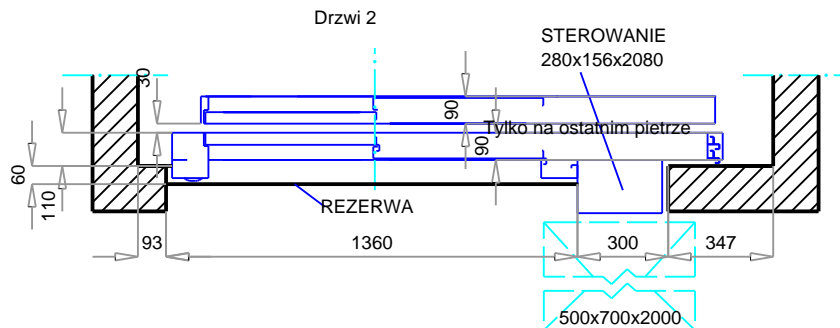

KLIENT RADWIND Sp, z o.o,
 ADRES STUDIO A4
 MIASTO SZCZECIN



NARYSOWANIE 06/09/2016
 EXOLP00000

SPRAWDZONE

SKALA

JEDNOSTKA mm

RYSUNEK NR

STRONA 5/8

REF.

360283

DRAFT DRAWING (NOT DEFINITIVE) AND SHAFT WITHOUT SLOPINGS (EN 81-1)

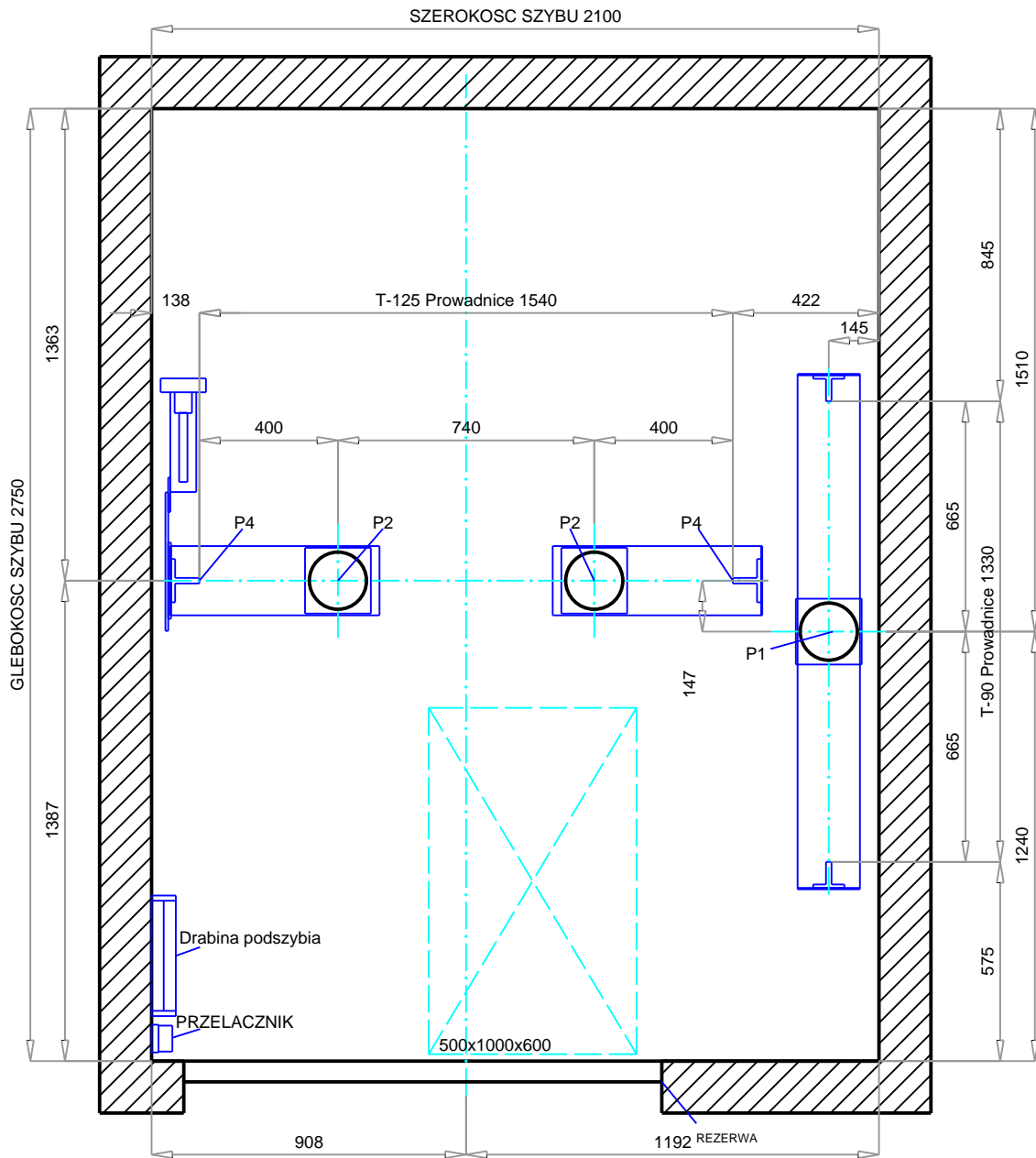

PLAN PODSZYBIA

Skala 1/20

KLIENT RADWIND Sp, z o.o,
 ADRES STUDIO A4
 MIASTO SZCZECIN



NARYSOWANIE 06/09/2016
 EXOLP00000

SPRAWDZONE

SKALA

JEDNOSTKA mm

RYSUNEK NR

STRONA 6/8

REF.

360283

DRAFT DRAWING (NOT DEFINITIVE) AND SHAFT WITHOUT SLOPINGS (EN 81-1)

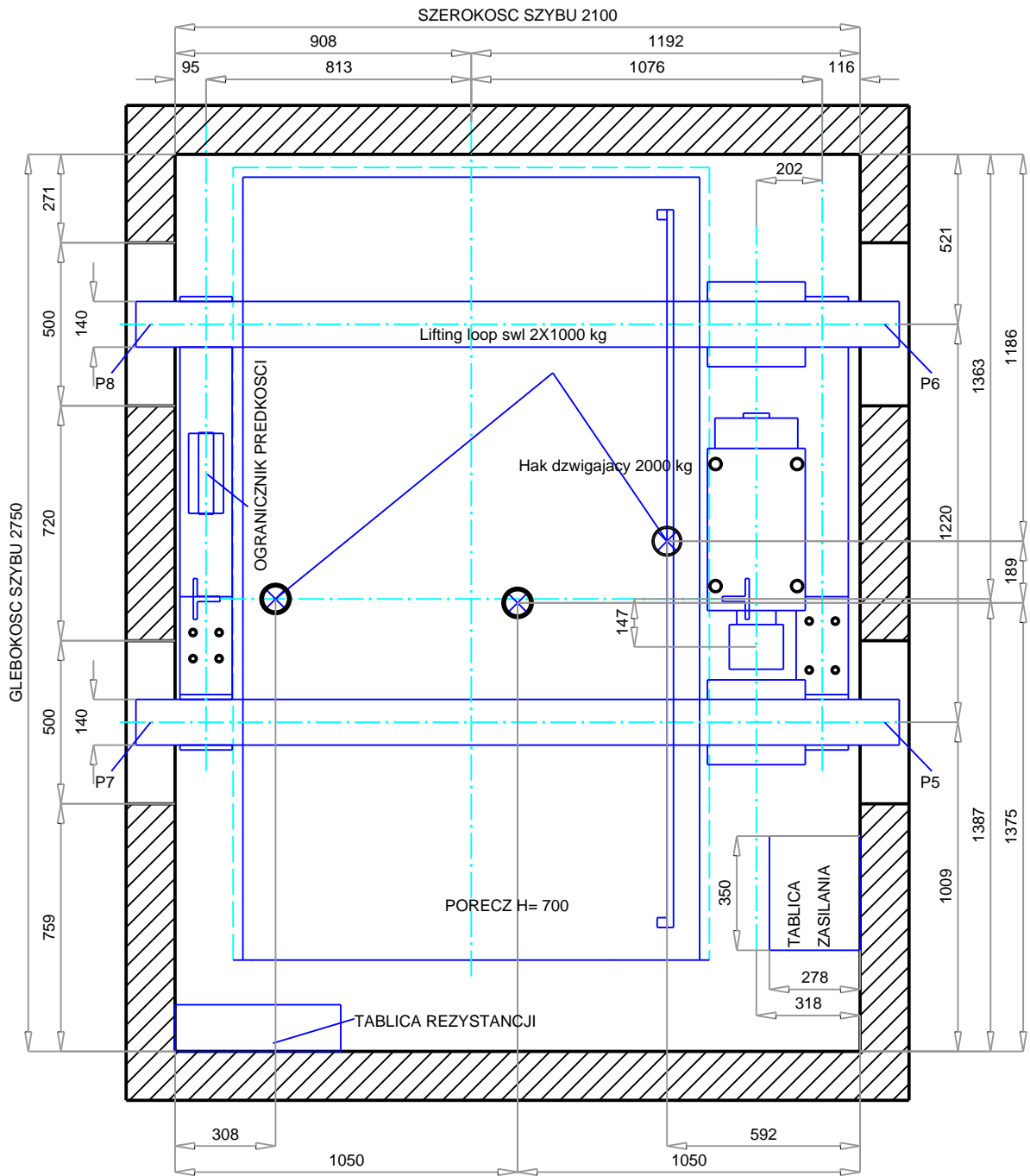

PLAN NADSZYBIA

Skala 1/20

KLIENT RADWIND Sp, z o.o,
 ADRES STUDIO A4
 MIASTO SZCZECIN



NARYSOWANIE 06/09/2016
 EXOLP00000

SPRAWDZONE

SKALA

JEDNOSTKA mm

RYSUNEK NR

STRONA

7/8

REF.

360283

DRAFT DRAWING (NOT DEFINITIVE) AND SHAFT WITHOUT SLOPINGS (EN 81-1)

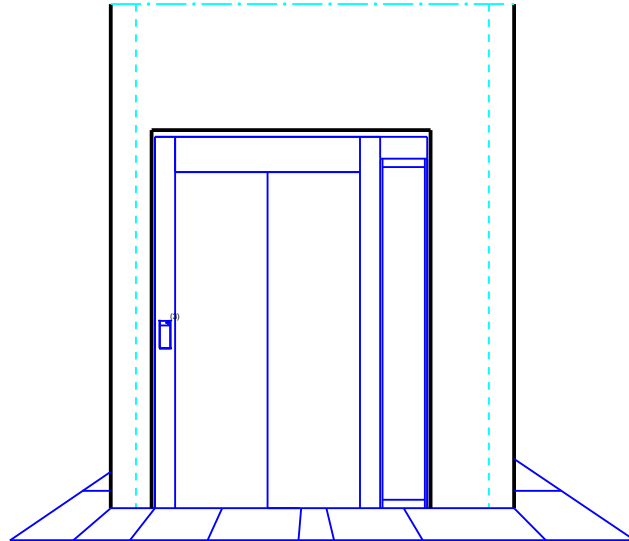

Drzwi 2

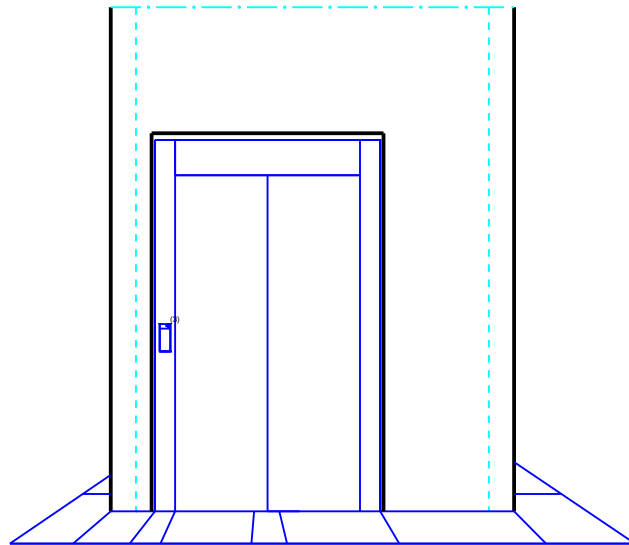

Drzwi 0, 1

(3) Kasetka wezwan na przystanku

KLIENT RADWIND Sp, z o.o,
ADRES STUDIO A4
MIASTO SZCZECIN



NARYSOWANIE 6/09/2016
EXOLP00000

SKALA

RYSUNEK NR

SPRAWDZONE

JEDNOSTKA mm

STRONA 8/8

REF. 360283